



Ministerio de Educación
Guatemala

REGISTRO FOTOGRÁFICO PROGRAMA DE MANTENIMIENTO DE EDIFICIOS ESCOLARES PÚBLICOS

PRA-FOR-123
Versión 1

SITUACIÓN DEFICIENCIAS DETERMINADAS

PREVIO

DURANTE

POSTERIOR

DEPARTAMENTO:	San Marcos	MUNICIPIO:	San Marcos
NOMBRE DEL ESTABLECIMIENTO:	Escuela Oficial Rural Mixta	DIRECCIÓN DEL ESTABLECIMIENTO:	Aldea San Rafael Soche
CÓDIGO DEL ESTABLECIMIENTO:	12-01-0021-43	FECHA:	28/05/2024



Foto1: Reparación de muro de contrucción de 2.00 por 2.00 metros cuadrados



Foto 2: Limpieza, lijado, cepillado y pintura general del porton de la entrada principal de la escuela.



Foto 3: Mejoramiento de puertas con limpieza mas aplicación de pintura anticorrosiva y sustitucion de chapa a 17 puertas.



Foto 4: fabricacion de tapaderas de concreto en cajas de aguas negras y pluviales.

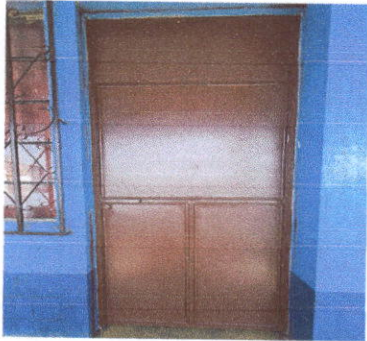

Foto 5: Remozamiento de muro existente de cocina con aplicación de cernido y pintura interior de cocina.

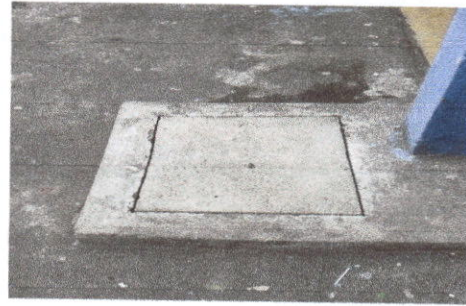

Foto 6: Sustitucion de ocho sanitarios con sus respectivos accesorios

Observación: Si es necesario se pueden agregar hojas adicionales y actualizar el número de hojas.

Firma y sello del Presidente de la QPP

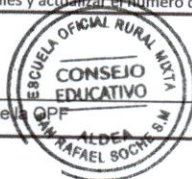

Firma y Sello Director Centro Educativo Público

